

11 mai 2022 – Rénovation de la Croix de l'Homme Mort (1^{ère} étape).

Il s'agit à ce stade de descendre la croix de son socle en pierres (qui devra être restauré), pour l'apporter à l'atelier chez Jean-Paul Massol. On pourra alors s'attaquer à la rénovation, peinture, etc.... de la ferronnerie tandis que le Christ, détaché de la structure fer-fonte sera portée aux Combets de Rullac chez Joseph Rivas qui assurera les travaux de peinture nécessaires.

Cette opération de rénovation annoncée dans le Bulletin municipal 2022 de Meljac fut confirmée dans les 2 galeries de photos publiées en 2022 par Meljac.Net que nous vous invitons à voir ou revoir à cette occasion :

- Érection en 1885 d'une croix monumentale au lieu-dit « La Croix de l'Homme Mort (publication du 20.02.2022).
- La Croix de l'Homme Mort - Légende et réalité 1909 (publication du 03.02.2022)
- Ou dans le chapitre « HISTOIRE » du site, la Croix de l'Homme Mort »

Meljac.Net ne manquera pas d'assurer le suivi de ces opérations de rénovation et de vous en faire part sur le site.

A voir dans
(Photos 2022)



ou dans
(Histoire)



LA CROIX DE L'HOMME MORT

1885 - Érection d'une croix monumentale à « la Croix de l'Homme Mort »

La Croix de l'Homme Mort 1909 - Légende et réalité (Publié le 3 février 2022)

2022- rénovation de la Croix de l'Homme Mort => **Projet en cours**

" Plusieurs habitants de Rullac et de Meljac, ont pris l'initiative de remettre en état la Croix de l'Homme Mort. Le socle va être consolidé et la Croix repeinte"

(extrait du Bulletin Municipal 2022 de Meljac)



RENOVATION DE LA CROIX DE L'HOMME MORT

**11 mai 2022 - étape 1-
"démontage" de la Croix
pour transport en atelier de
restauration meljaco-rullacois.**

HISTOIRE

- Retour Accueil
- Les Écoles
- Anciens Combattants
Regards sur le Passé
- Les Eglises
- Les Cloches
- Le Cimetière
- Chronique
archéologique
- La Croix de l'Homme Mort

2022



au carrefour de la D592 et de la D63, se dresse la "Croix de l'Homme Mort"



Lieu-dit "Croix de l'Homme Mort"



"manoeuvres d'approche..."





la croix de l'homme Mort va être descendue de son socle











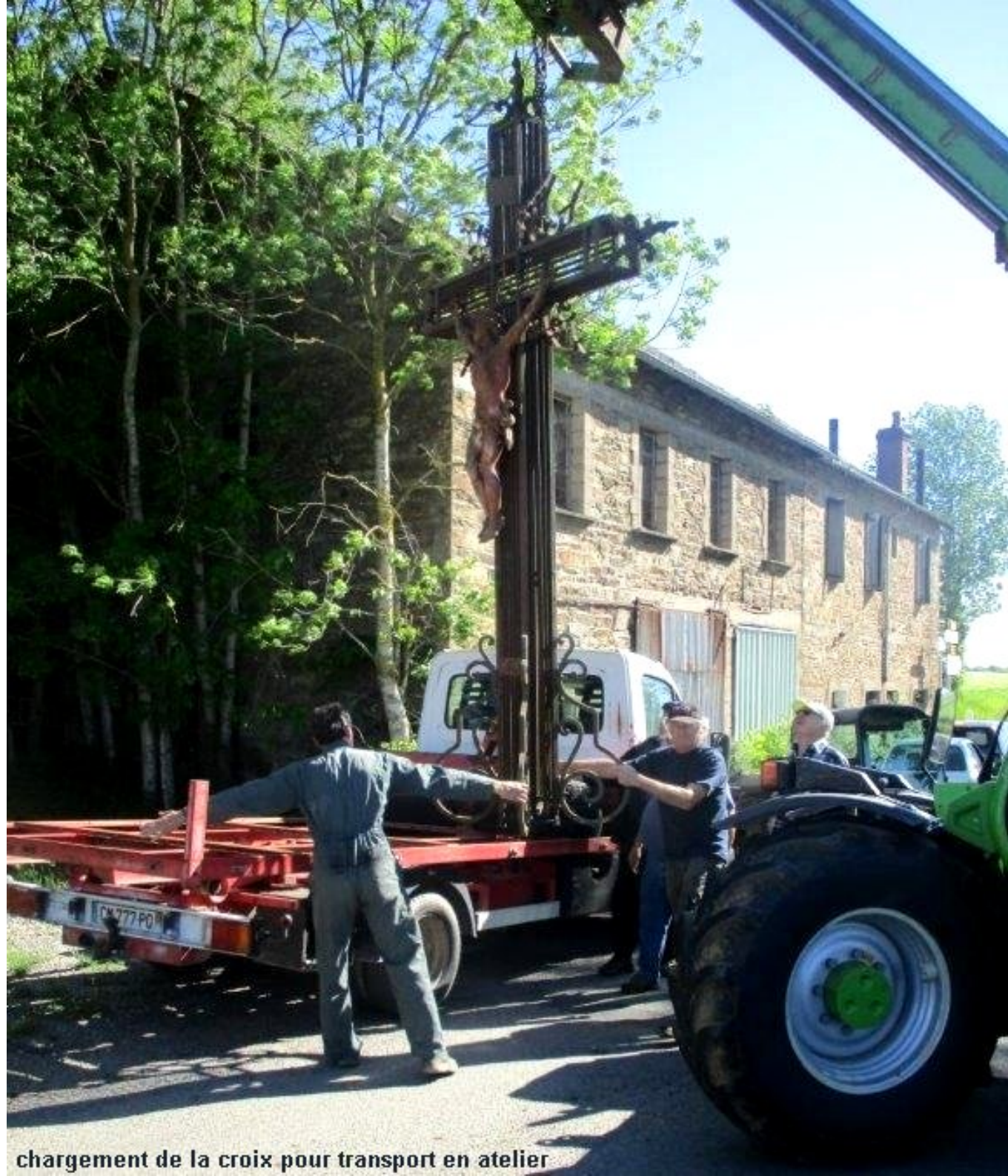

chargement de la croix pour transport en atelier





dépose délicate sur la plate forme du camion de JPM









"après l'effort...le réconfort"



*Fin de la 1ère étape "démontage et transport en atelier" de la
RENOVATION DE LA CROIX DE L'HOMME MORT*