Décembre 2019

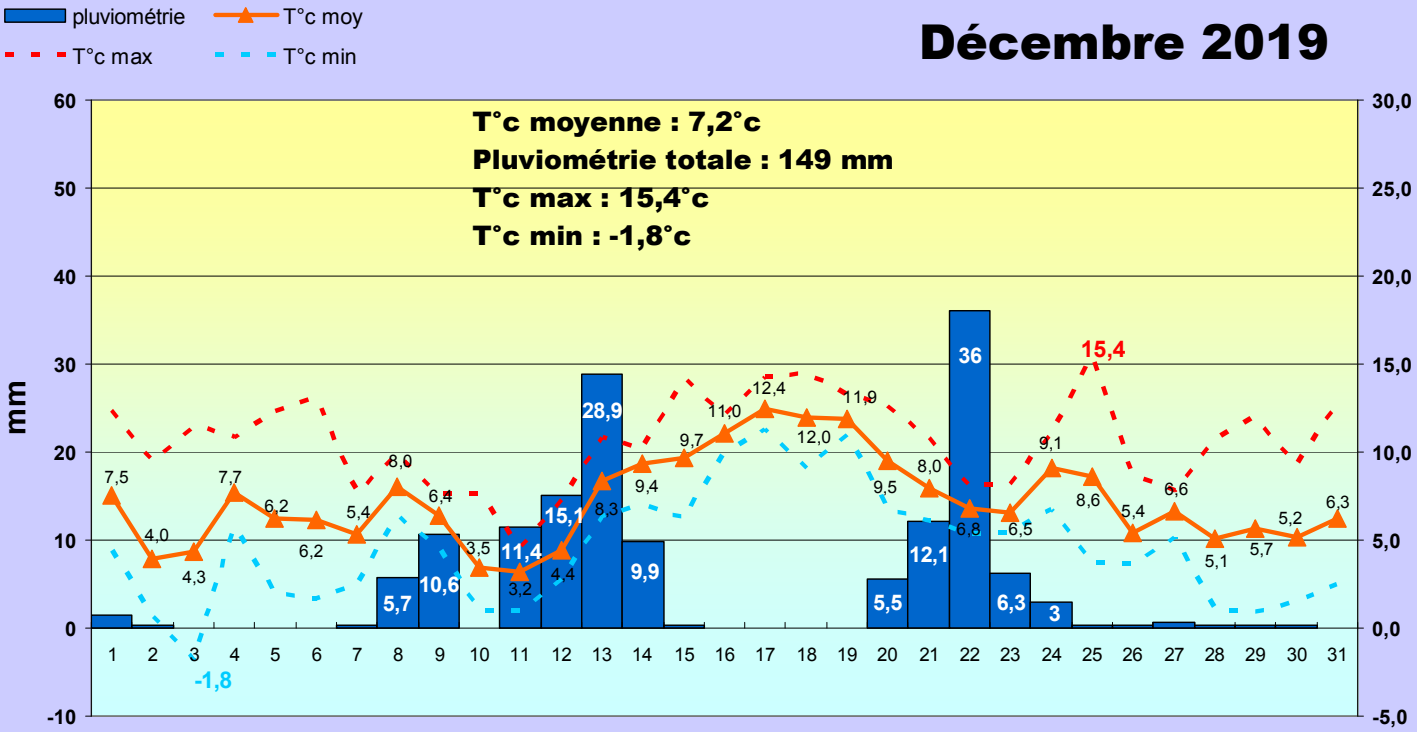

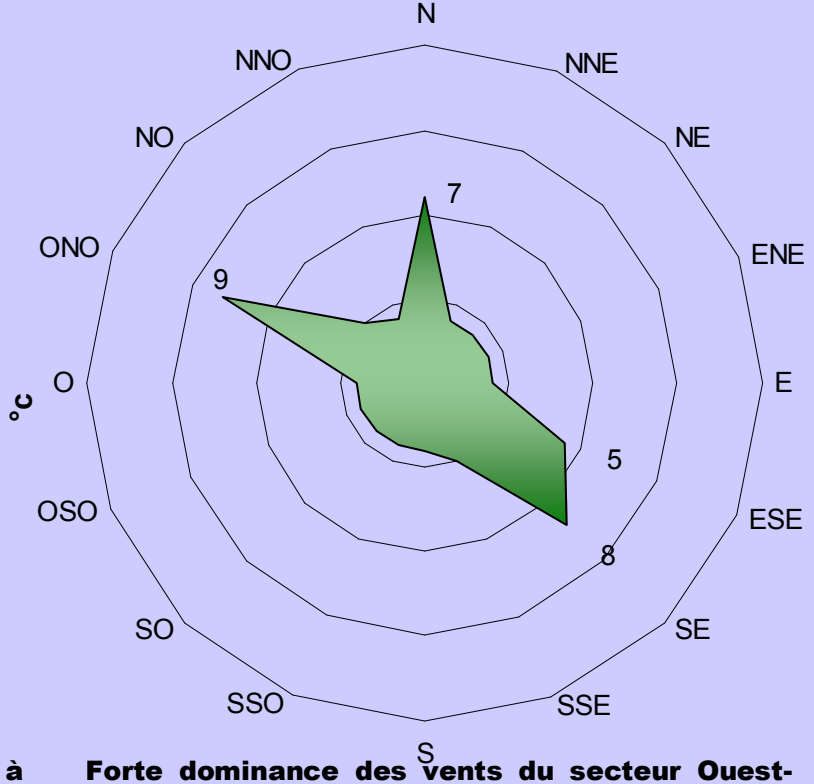

Ce dernier mois de l'année 2019 connaît les mêmes tendances que les mois précédents, à savoir une pluviométrie importante avec des températures moyennes plutôt fraiches. La température minimale du mois est douce pour un mois de décembre et la température maximale fraîche… La pluviométrie est importante ce qui en fait un mois de décembre des plus pluvieux depuis 2014.

Forte dominance des vents du secteur Ouest-Nord-Ouest corrélée avec les fortes pluviométries enregistrées tout au long du mois. Le vent du Sud-est apporte la douceur.

L'année 2019

Après un début d'année plutôt sec, la pluviométrie excédentaire des mois d'octobre, novembre et décembres a rétabli le niveau de précipitation global annuel de 2019. Mais la répartition des précipitations n'a pas été favorable cette année.

Pluviométrie cumulée mensuelle

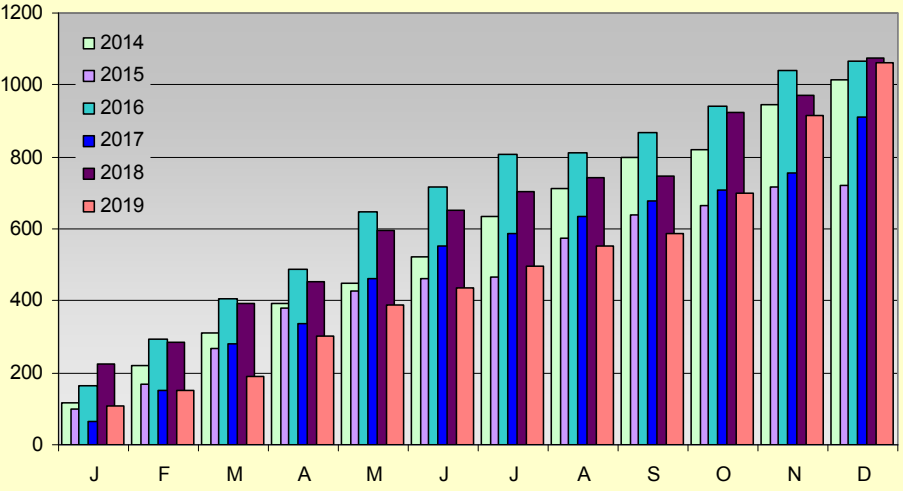
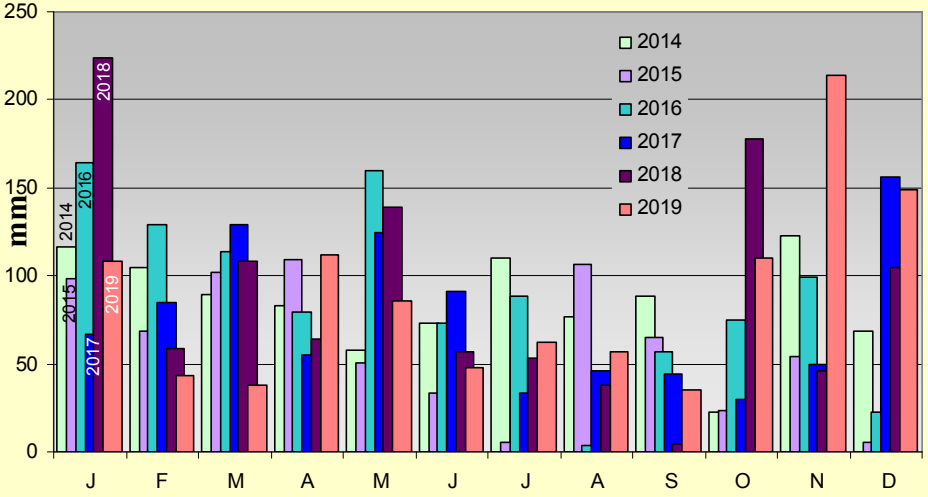
Pluviométrie totale mensuelle